

ÖWNT

Die österreichische Nährwerttabelle

Die **ÖNWT** ist eine Nährwerttabelle, die in Österreich herausgegeben wird. Sie stellt eine vertikale (zusätzliche Lebensmittel) und horizontale (zusätzliche Informationen: Synonyme, Allergene, TCM, u.v.m.) Ergänzung zum Bundeslebensmittelschlüssel (BLS) dar. Wie der BLS umfasst die **ÖNWT** Nährwertinformationen, diese aber für identifizierte Lebensmittel und Produkte **aus und für den ganzen D-A-CH Bereich**.

Quellen & fehlende Werte

Die Werte der **ÖNWT** stammen aus Produktspezifikationen, Rezeptbeschreibungen und Literatur. Die **ÖNWT** wird von dato Denkwerkzeuge in Zusammenarbeit mit dem Institut für Ernährungswissenschaften der Universität Wien und anderen ExpertInnen herausgegeben.

Fehlende Daten und unvollständige Werte werden in Übereinstimmung mit dem BLS anhand eines Modells qualitativ gesichert berechnet und sinnvoll ergänzt. Plausible Schätzungen ersetzen nicht verfügbare Werte.

Welche Einträge sind enthalten?

Die **ÖNWT** ist in Bereiche untergliedert. Der Tabelle können Sie die aktuellen Anzahlen entnehmen (Stand 10.3.2022). Bitte beachten Sie, dass wir die **ÖNWT** laufend erweitern.

Fast Food - Snacks, Burger und Co	71
Fleisch- und Wurstproduktion - Gewürze, Fleischsorten etc.	151
Glutenfreie Produkte	208
Gemeinschaftsverpflegung - Convenience- und Vorprodukte	1350
Kinderprodukte - Babymilch, Trinkmilch, Tee, Breie	986
Milchprodukte	490
Lebensmittelproduktion - Aromen, Gewürze, Hilfsstoffe	509
Salzgebäck	83
Sportprodukte - Riegel, Pulver, Nahrungsergänzungsmittel	140
Süßwaren	625
Spezielle Lebensmittel der TCM	140
Tiefkühlkost	507
Trink- und Ergänzungsnahrung - enterale Ernährung	348
Allgemein - Öle, Mehle, Wurst, Markenprodukte	2197
Haushaltsrezepte (mit Rezeptur)	1201
Großküchenrezepte (mit Rezeptur)	42

Insgesamt sind 817 Firmen in der **ÖNWT** gelistet.

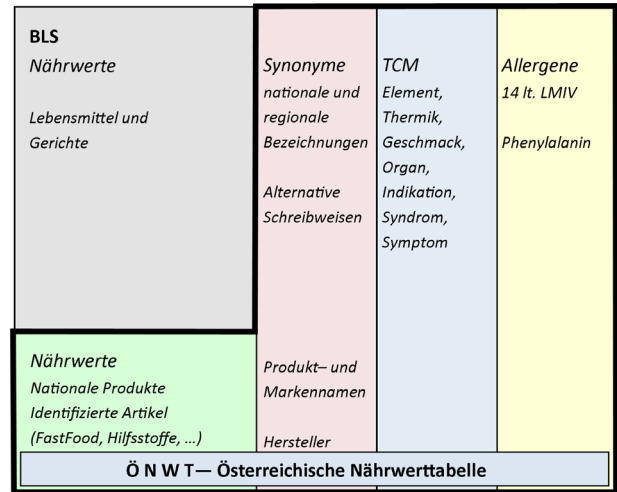

Die **ÖNWT** ist eine horizontale und vertikale Erweiterung des BLS.

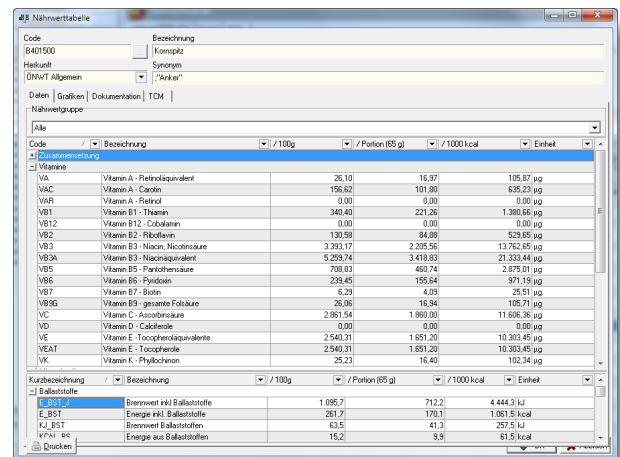

Auch für die Einträge der **ÖNWT** stehen alle 120 Nährstoffe des BLS zur Verfügung - fehlende Werte sind sinnvoll ergänzt.

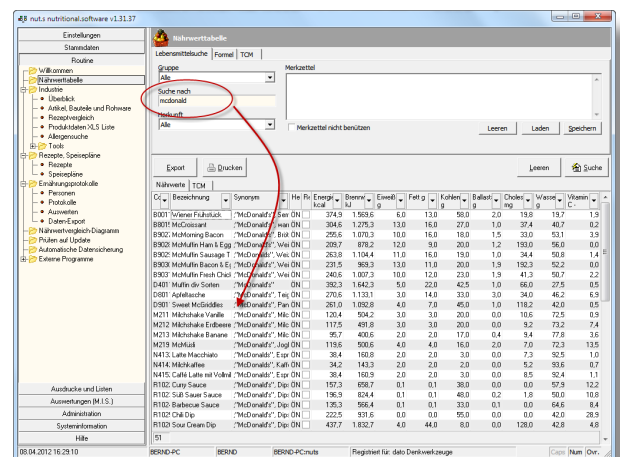

Die Spalte **Synonym** enthält Firmen- und Produktnamen, Produktnummern sowie alternative Schreibweisen.

Um welche Zusatzdaten ergänzt die ÖNWT den BLS?

- **Synonyme**, alternative Schreibweisen, regionale Bezeichnungen, Produktnamen
- **Allergeninformationen** lt. LMIV (Lebensmittelinformationsverordnung) bzw. Herstellerangaben (enthalten, nicht enthalten, in Spuren, vielleicht enthalten)
- Unverträglichkeiten lt. LMIV (Phenylalaninquelle, mehrwertige Alkohole – Polyole)
- Kategorisierung anhand der **TCM (Traditionelle chinesische Medizin)** (Element, Organ, Thermik, Geschmack, Indikation, Syndrom, Symptom)
- Hintergrundinformationen – kurze Produktbeschreibungen, Artikelnummern, EAN, Verkehrsbezeichnungen etc. erleichtern die Lebensmittel-Auswahl
- **Portions- und Packungsgrößen**

Erweiterung der ÖNWT

Wir ergänzen die **ÖNWT** laufend um Einträge, die von unseren Kunden nachgefragt werden. Diese Aufnahme ist kostenlos. Wir gliedern die Produkte (mit Produkt- und Firmennamen) in die **ÖNWT** ein und stellen sie unseren Kunden zur Verfügung. Die von Lebensmittelherstellern verfügbar gemachten Daten (z.B. Big 8 von Verpackung, Internet, Spezifikation) werden von uns nachvollziehbar ergänzt und weitergegeben. Wenn Sie Interesse daran haben, so wie viele andere Unternehmen mit Ihren Produkten in der **ÖNWT** vertreten zu sein, nehmen Sie bitte Kontakt mit uns auf. Gerne erläutern wir, in welcher Form Sie und Ihre Kunden davon profitieren.

Wichtiger Hinweis

Wir weisen darauf hin, dass es geringfügige Abweichungen zwischen den Daten der **ÖNWT** und den Daten auf den Verpackungen geben kann.

Diese Abweichungen können auf ungeeignete Berechnungen, ungeeignete oder nicht aktuelle Nährwerttabellen oder nicht berücksichtigte Produktionsprozesse zurückgeführt werden. Wenn die Daten, die wir ermitteln, von zur Verfügung gestellten Daten grob abweichen, weisen wir die Betriebe ausdrücklich darauf hin.

Wir zeigen Ihnen gerne mehr!

Lassen Sie sich präsentieren, was **nut.s** kann und wie Sie Software und Daten am effektivsten für Ihre persönlichen Anforderungen nutzen können.

Wir präsentieren Ihnen **nut.s** gerne persönlich oder auch über das Internet. So können wir anschaulich auf Ihre Fragen eingehen und Ihnen die wichtigsten Funktionen in der Praxis vorstellen.

Einzigste Anforderungen für eine Online-Präsentation sind ein Internetzugang und eine Telefonverbindung. Sie bestimmen den Zeitpunkt. Ein kurzer Anruf oder eine E-Mail genügt für eine Terminvereinbarung.

Code	Bezeichnung	in Spuren	enthalten	sicher nicht	vielleicht
ASPARTAM	Aspartam - Phenylalaninquelle	<input type="checkbox"/>	<input type="checkbox"/>	<input checked="" type="checkbox"/>	<input type="checkbox"/>
EI	Ei	<input type="checkbox"/>	<input type="checkbox"/>	<input checked="" type="checkbox"/>	<input type="checkbox"/>
ERDNUSS	Erdnuß	<input type="checkbox"/>	<input type="checkbox"/>	<input checked="" type="checkbox"/>	<input type="checkbox"/>
FISCH	Fisch	<input type="checkbox"/>	<input type="checkbox"/>	<input checked="" type="checkbox"/>	<input type="checkbox"/>
GLUTEN	Gluten	<input type="checkbox"/>	<input checked="" type="checkbox"/>	<input type="checkbox"/>	<input type="checkbox"/>
KREBS	Krebs	<input type="checkbox"/>	<input type="checkbox"/>	<input checked="" type="checkbox"/>	<input type="checkbox"/>
LUPINEN	Lupinen	<input type="checkbox"/>	<input type="checkbox"/>	<input checked="" type="checkbox"/>	<input type="checkbox"/>
MILCH	Milch	<input type="checkbox"/>	<input type="checkbox"/>	<input checked="" type="checkbox"/>	<input type="checkbox"/>
NUSS	Nüsse	<input type="checkbox"/>	<input type="checkbox"/>	<input checked="" type="checkbox"/>	<input type="checkbox"/>
SCHALEN	Schalenfrüchte	<input type="checkbox"/>	<input type="checkbox"/>	<input checked="" type="checkbox"/>	<input type="checkbox"/>
SCHWEFEL	SO2 Schwefel	<input type="checkbox"/>	<input type="checkbox"/>	<input checked="" type="checkbox"/>	<input type="checkbox"/>
SELLERIE	Sellerie	<input type="checkbox"/>	<input type="checkbox"/>	<input checked="" type="checkbox"/>	<input type="checkbox"/>
SENF	Senf	<input type="checkbox"/>	<input type="checkbox"/>	<input checked="" type="checkbox"/>	<input type="checkbox"/>
SESAM	Sesam	<input type="checkbox"/>	<input type="checkbox"/>	<input checked="" type="checkbox"/>	<input type="checkbox"/>
SOJA	Soja	<input type="checkbox"/>	<input type="checkbox"/>	<input checked="" type="checkbox"/>	<input type="checkbox"/>
WEICHTIER	Weichtiere	<input type="checkbox"/>	<input type="checkbox"/>	<input checked="" type="checkbox"/>	<input type="checkbox"/>

Glutenhaltiges Getreide sowie daraus hergestellte Erzeugnisse
Weizen, Roggen, Gerste, Hafer, Dinkel, Kamut od. Hybridenstämme davon

Allergen-Dokumentation (wird mit Datum und Name zur Doku ergänzt)

Übernehmen

Die Allergene der LMIV sind für den BLS und die ÖNWT verfügbar.

Kontakt

dato Denkwerkzeuge
Corneliusgasse 4/5
A-1060 Wien

T: +43 (0)1 581 29 70
F: +43 (0)1 581 29 80

nuts@dato.at
www.dato.at
www.oenwt.at