

Wir zeigen Ihnen gerne mehr!

Persönlich oder über das Internet.

Lassen Sie sich präsentieren, was **nut.s** kann und wie Sie die Software am effektivsten für Ihre persönlichen Anforderungen nutzen können.

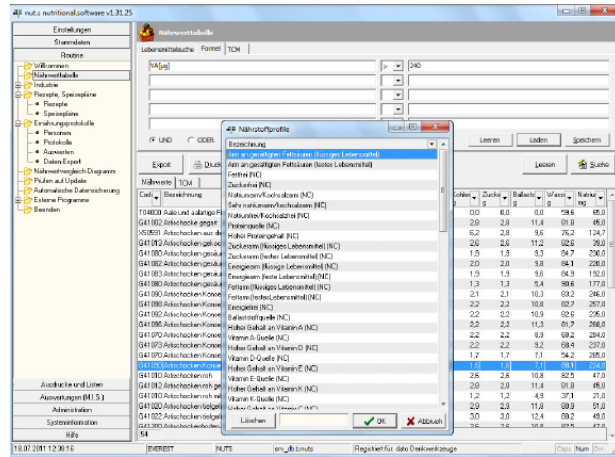

Nutritional-Claims und Nährstoffprofile können für die Suche nach Lebensmitteln benutzt werden.

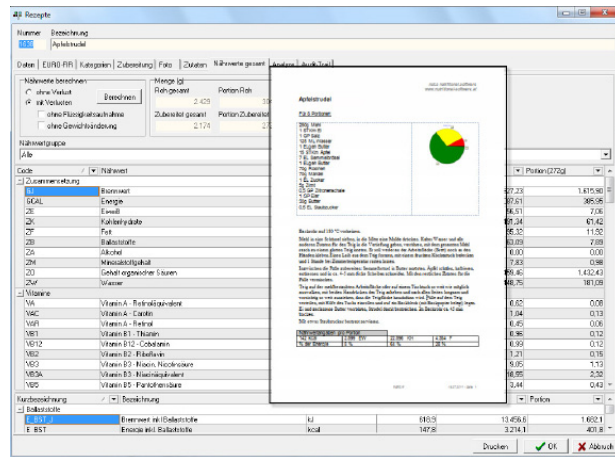

Für die Ausgabe stehen Word-Vorlagen zur Verfügung, die frei angepasst werden können.



Kontakt

dato Denkerwerkzeuge
Corneliusgasse 4/5
A-1060 Wien

T: +43 (0)1 581 29 70
F: +43 (0)1 581 29 80

nuts@dato.at
www.dato.at
www.nutritional-software.at

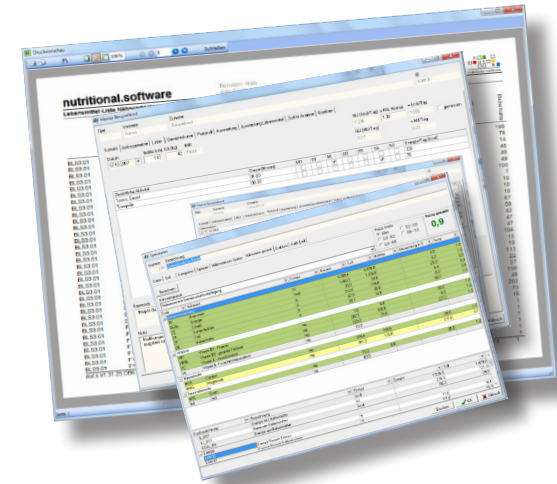

nut.s consulting

DIE SOFTWARE FÜR DIE ERNÄHRUNGSBERATUNG

nut.s consulting

Die Software für die Ernährungsberatung

nut.s consulting ist die Software für die Ernährungsberatung. Mit **nut.s consulting** erfassen Sie Ernährungs- und Bewegungsprotokolle, erstellen Rezepte und Menüpläne und verfügen über umfangreiche Werkzeuge für Auswertung und Analyse.

nut.s consulting berechnet Kennzahlen, die eine Ampel-Bewertung (rot-gelb-grün) der Nährstoffversorgung erlauben. Die Daten eines Ernährungsprotokolls können als Menüplan optimiert und als Ernährungsvorschlag weitergegeben werden.

Ergänzend zu den Menüplänen berechnen Sie Rezepte und berücksichtigen auf Knopfdruck und vollautomatisch Zubereitungs- und Garverluste. Alle Ergebnisse können als Word-Dokumente weiterbearbeitet werden.

Spezielle Datensätze und Berechnungsverfahren ermöglichen die Beratung von Sportlern und Menschen mit besonderen diätetischen Bedürfnissen (Zöliakie, Histamin-, Fructose und Laktoseintoleranz, etc...).

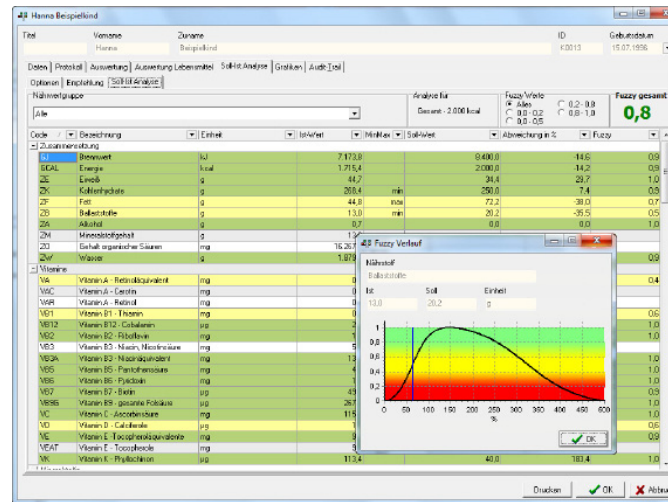

Soll-Ist-Analysen bewerten über Fuzzy-Logik-Formeln die Abweichungen mit Werten zwischen 0 (kritisch) und 1 (optimal).

Ihre Aufgaben ...

... und was davon kann nut.s?

- Erstellung von Beratungsunterlagen
- Erfassen und Verwalten von ein- und mehrtägigen Ernährungs- und Bewegungsprotokollen
- Auswertung nach Lebensmittelgruppen (einschließlich/ausschließlich)
- Erstellung von Lebensmittellisten
- Berechnung und Optimierung von Rezepten (mit Verlustberechnung)
- Erstellung von Speiseplänen
- Optimierung von Wochenspeiseplänen basierend auf Ernährungsprotokollen
- Verlaufskontrolle und Verwaltung von KlientInnen

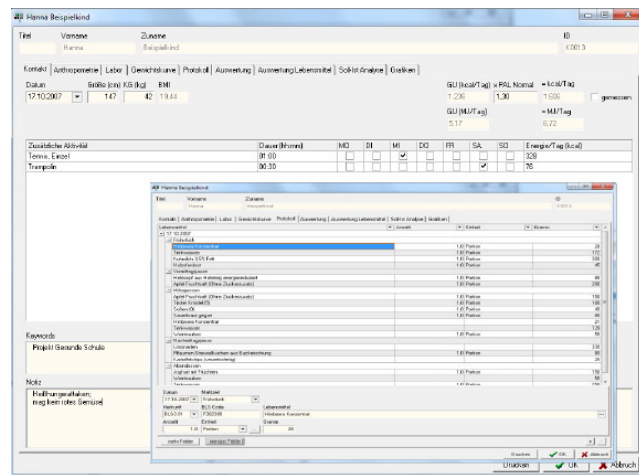

Bei jedem Besuch können Labordaten, anthropometrische Daten, Bewegungs- und Ernährungsdaten erfasst werden.

Unsere Daten

- Nährwerte aus dem **BLS** (Bundeslebensmittelschlüssel) mit österreichischen bzw. regionalen Synonymen
- **ÖNWT** (Österreichische Nährwerttabelle) mit typisch österreichischen Rezepten, Firmendaten, sowie Rezepten für spezielle Ernährungsbedürfnisse (z. B. gluten- oder laktosefrei)
- Nährstoffverluste nach Bognár und der **USDA**
- Empfehlungen nach den **D-A-CH**-Referenzwerten
- Grundumsatz nach Schofield
- Energiebedarf nach Maughan

Preismodelle

nut.s ist in unterschiedlichen Preismodellen verfügbar, gestaffelt nach Art und Ausmaß der Nutzung.

- **Personal** für die Nutzung durch eine Person
- **Server** für bis zu 5 gleichzeitige Benutzer
- **Server unlimited** für mehr als 5 gleichzeitige Benutzer

Ein optionaler **Wartungsvertrag** umfasst die aktuellsten Daten und neusten Softwareversionen sowie telefonischen Support bei allen Fragen zu Daten und Software.

Alternativ kann nut.s als günstiges **All-In Software-Abonnement** bezogen werden. Attraktiv sind auch die **Sammel-Lizenzen**, die bis zu 40 % Rabatt bringen.

Fordern Sie weitere Informationen an – ein Mail an **nuts@dato.at** genügt!