

■ **nut.s nutritional.software**

INSTALLATION NUT.S PERSONAL

## □ nut.s nutritional.software

So installieren Sie eine nut.s personal-Lizenz

### Vorbemerkung:

Wichtig: Diese Anleitung gilt nicht für eine server-Lizenz!

**nut.s** speichert alle Daten in einer Datenbank. Bei einer personal-Lizenz befindet sich die Datenbank und das **nut.s** Programm auf demselben Rechner. Für die Datenbank setzt **nut.s** auf bewährte Microsoft-Technologie und benutzt den Microsoft MSSQL 2014 Express Server. Dieser ist kostenfrei verfügbar. Weitere Informationen zum MSSQL 2014 Express Server finden Sie auf [www.microsoft.com](http://www.microsoft.com).

Das Setup selbst ist entweder als CD bzw ISO oder als nuts\_2008.exe-Datei verfügbar und enthält sowohl das Setup für den MS SQL Server, als auch das Setup für nut.s.

Bevor Sie mit der Installation beginnen, müssen alle Windows-Updates installiert sein. Sie müssen zusätzlich Ihren Rechner neu starten.

### ■ Installation von CD: Legen Sie die CD ein und starten Sie AUTORUN.EXE

Wenn Sie ein ISO-Image von unserer Homepage heruntergeladen haben, brennen Sie dieses zuerst auf eine CD und fahren dann fort, wie beschrieben. Ab Windows 7 können Sie alternativ „Bereitstellen“ aus dem Kontextmenü wählen.

Legen Sie die CD ins Laufwerk. Wenn Sie die Autorun-Funktion aktiviert haben, startet die Installation automatisch, wenn nicht, öffnen Sie den Dateexplorer und starten das Programm AUTORUN.EXE auf der CD. **Sie benötigen Administratorenrechte für diese Installation.** Im Zweifel wählen Sie rechte Maustaste und „Ausführen als Administrator“.

### ■ Installation mit nuts\_2008.exe

Suchen Sie mit dem Explorer die Datei nuts\_2008.exe und starten Sie diese mit einem Doppelklick. Sie können ein Zielverzeichnis vorgeben. Das Setup startet nach dem Entpacken automatisch. Wenn nicht, wechseln Sie bitte in das Verzeichnis und starten die autorun.exe manuell.

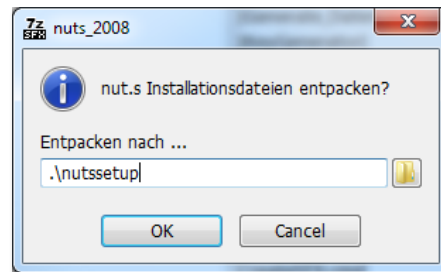

### Wichtig:

Halten Sie sich bitte unbedingt an die hier beschriebene Reihenfolge und die angeführten Angaben! Weichen Sie davon nur ab, wenn Sie ganz genau wissen, was Sie tun und wenn es einen triftigen Grund dafür gibt. Wir haben das Setup optimal für Sie vorbereitet, in der Regel besteht kein Grund, von unseren Einstellungen abzuweichen.

Wir haben die Schritte, die Sie jedenfalls durchführen müssen, mit einem Pfeil gekennzeichnet. Die anderen können, müssen Sie aber nicht auswählen. Der Button mit dem „?“ zeigt eine kurze Hilfsinformation an.

### ■ So installieren Sie das Programm und die benötigten Komponenten

- **ReadMe lesen**  
Lesen Sie die Readme-Datei.
- **Lizenzinformationen lesen**  
Hier können Sie nachlesen, welche Rechte und Pflichten mit der Nutzung der Software verbunden



sind.

- **MS SQL Server Installation**  
Schaltet weiter zu einem Bildschirm, von dem aus Sie mehrere Optionen haben, um den MS SQL Server zu installieren. Die Beschreibung dazu finden Sie weiter unten.
- **nut.s Installation**  
Schaltet weiter zu einem Bildschirm, von dem aus Sie nut.s installieren können. Die Beschreibung dazu finden Sie weiter unten.
- **Häufige Fragen (benötigt Internet)**  
Wir haben auf unserer HP FAQs gesammelt, auf die Sie hier Zugriff haben.
- **nut.s Video Tutorials (benötigt Internet)**  
Für viele der nut.s Funktionen gibt es Video-Tutorials, auf die Sie hier zugreifen können.
- **www.nutritional-software.at (benötigt Internet)**  
Auf unserer HP finden Sie weitere Informationen.
- **CD durchsuchen**  
Öffnet den Datei-Explorer, damit Sie den Inhalt der CD betrachten können.
- **Beenden**  
Beendet das Programm.

## ■ MS SQL Server Installation

Starten Sie hier die Installation für **MSSQL 2014 Express**. Das installiert das Server-Programm für die Datenbank und ist Voraussetzung für nut.s. Je nach Rechner kann das bis zu 15 Minuten dauern.

- **MS SQL 2014 Express automatisch**  
Die Installation läuft automatisch durch und erfordert von Ihnen kein Eingreifen. Danach können Sie nut.s installieren.
- **MS SQL 2014 Client**  
Installiert nur die für die Verbindung zu einem Server notwendigen Dateien.
- **MS SQL 2014 Express mit Benutzereingaben**  
Installiert den Server, aber nicht automatisch - Sie haben die Möglichkeit die notwendigen Eingaben selbst zu tätigen.
- **DotNet 3.5 SP1**  
Auf manchen Rechnern muss die Version von DotNet aktualisiert werden.

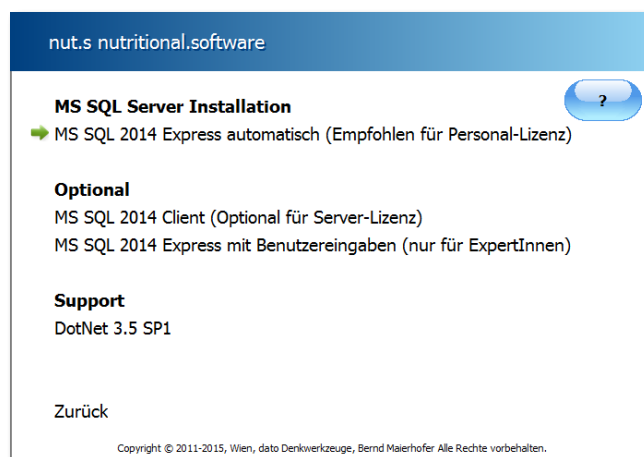

## ■ nut.s Installation

Starten Sie hier die Installation von **nut.s**. Die Installation geht davon aus, dass der **MSSQL Server** bereits installiert ist.

- **nut.s installieren**  
Das installiert die **nut.s** software und richtet die Datenbank für Sie ein. Beschreibung siehe unten.
- **nut.s Update installieren**  
Hier können Sie direkt aus dem Internet das letzte Update für nut.s abrufen.
- **nut.s Zusatzdaten und ÖNWT installieren**  
Hier können Sie von unserer HP die letzten Aktualisierungen der ÖNWT abrufen. Die notwendigen Zugangsdaten haben Sie bei der Bestellung der Software erhalten.

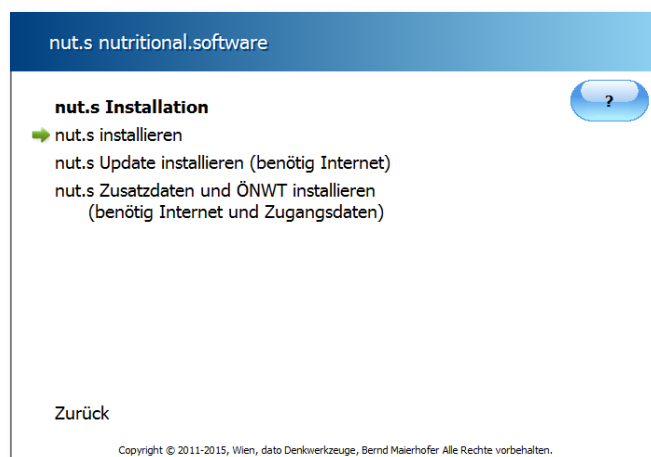

## ■ Die Installation von nut.s:

Der Assistent führt Sie durch die einzelnen Schritte. In der Regel können Sie die Vorgaben unverändert übernehmen.

Sie können die Installation jederzeit abbrechen, bzw. mit „Zurück“ zu einem vorhergehenden Formular zurückkehren und dort Eingaben ändern.

„Weiter“ bringt Sie zum jeweils nächsten Formular.

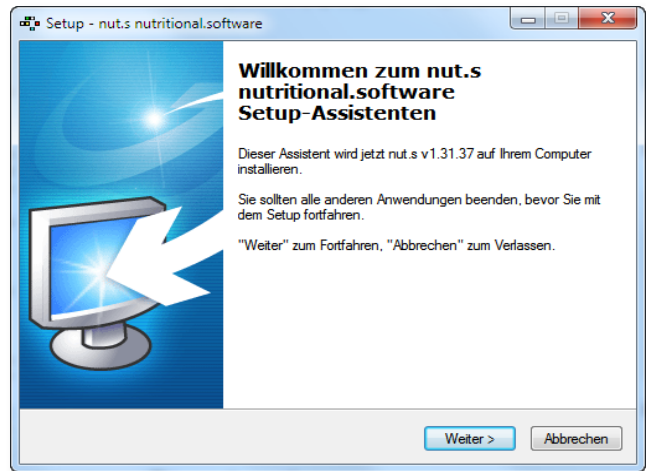

Lesen Sie die Lizenzbedingungen aufmerksam durch und akzeptieren Sie diese.

### Hinweis:

Wenn Sie die Lizenzbedingungen nicht akzeptieren, können Sie **nut.s** nicht installieren.

Drücken Sie anschließend „Weiter“.

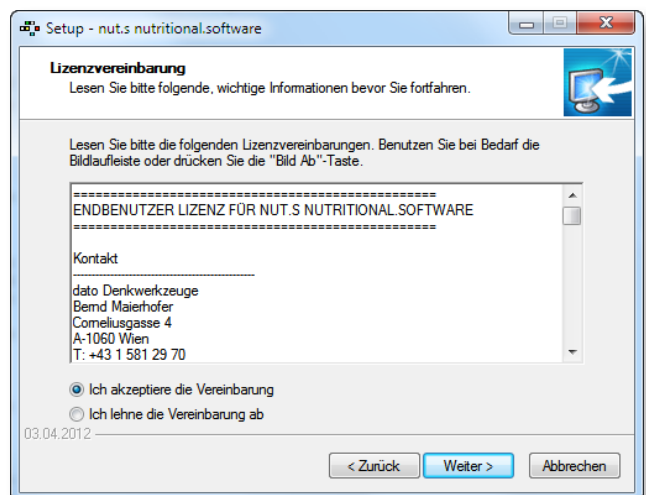

Sie können das Verzeichnis wählen, in dem die Basisprogramme von **nut.s** installiert werden sollen.

Vorgeschlagen wird der Pfad „c:\nutritional.software“. Übernehmen Sie diesen Vorschlag nach Möglichkeit.

Sie können **nut.s** natürlich auch auf einem anderen Laufwerk als C:\ installieren, aber Sie sollten kein Unterverzeichnis eines bestehenden Verzeichnisses auswählen.

Sie benötigen insgesamt ca. 500 MB freien Plattenplatz.

Wenn es das Verzeichnis noch nicht gibt, erhalten Sie einen Hinweis, den Sie mit „Ja“ bestätigen können. Dann wird das Verzeichnis für Sie angelegt.

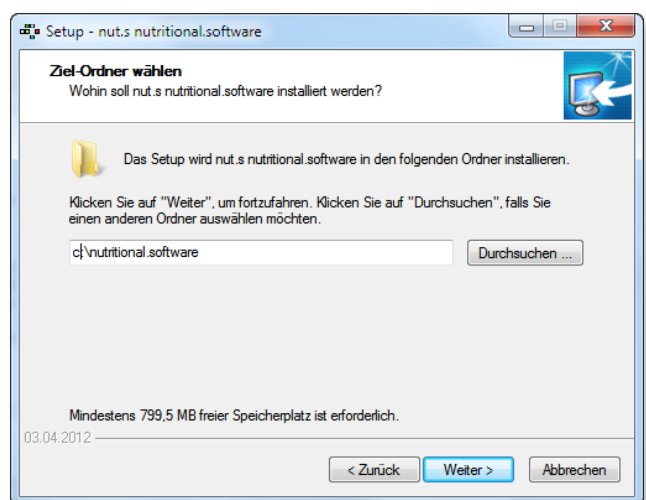



In diesem Schritt wählen Sie aus, welche Komponenten Sie installieren möchten. Verändern Sie die Vorauswahl nicht, wenn Sie **nut.s personal** installieren.

Für die **nut.s personal** Installation wählen Sie die Voreinstellung „Datenbank lokal, nut.s lokal“, weil Sie die Daten und die Software gemeinsam auf Ihrem Rechner installieren.

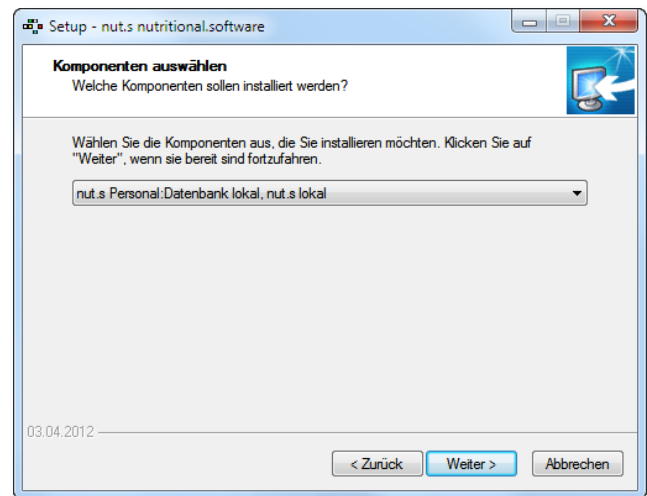

**nut.s** benötigt Unterverzeichnisse. Sie können hier angeben, wo diese Unterverzeichnisse liegen sollen.

Wir empfehlen, die Voreinstellungen unverändert zu übernehmen.

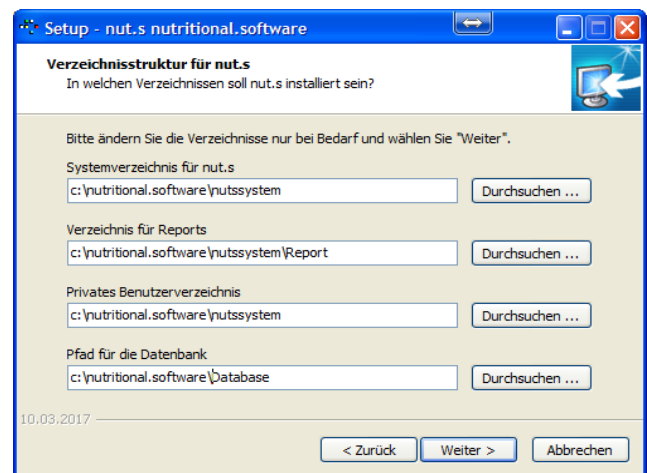

Wählen Sie „Weiter“. Damit werden Datenbank und **nut.s** installiert.

Für den Zugriff von **nut.s** auf die Datenbank müssen die Daten des Datenbank-Servers und die Zugriffsdaten der Datenbank eingegeben werden. Ändern Sie die vorgeschlagenen Daten nur, wenn Sie ganz sicher sind oder den SQL-Server anders als empfohlen installiert haben.

Das Setup-Programm setzt hier automatisch den Namen Ihres Rechners ein und in der Regel muss dieser nicht geändert werden.

Wählen Sie „Weiter“ für den nächsten Schritt.

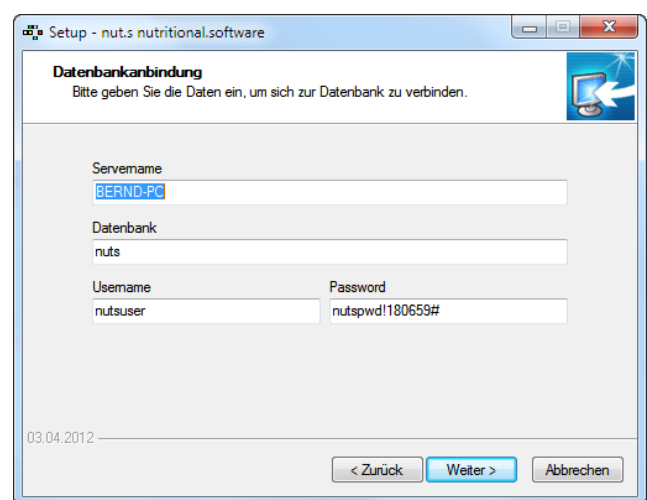

Der Assistent hat nun genug Informationen, um nut.s zu installieren. Sie sehen eine Zusammenfassung der Daten.

Mit dem Auswählen von „Installieren“ starten Sie die Installation.

Wenn die Installation abgeschlossen ist, zeigt Ihnen ein Formular das Ende der Installation an und Sie können **nut.s** starten.

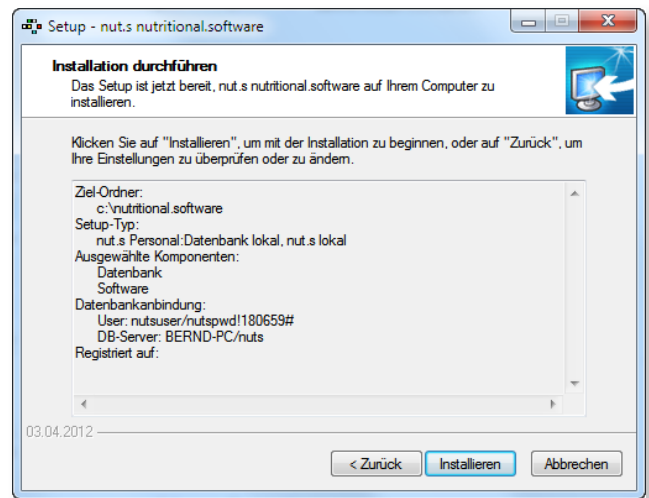

## ■ Wichtig

Wenn der MS SQL Server installiert wird, wird für den Administratorzugriff sa ein Password vergeben. Dieses lautet: **sapwd!180659#** Wenn der MS SQL Server bereits installiert war, werden keine Änderungen vorgenommen.

Wenn Sie mehr Kontrolle über das Setup des SQL-Servers haben wollen, starten Sie alternativ das manuelle Setup für den MS SQL Server, dann können Sie in den einzelnen Dialogen die gewünschten Informationen eingeben. Details dazu finden Sie auf der Homepage von Microsoft [www.microsoft.com](http://www.microsoft.com).

## ■ Wenn etwas fehlschlägt

- Lesen Sie allfällige Meldungen genau und befolgen Sie die angeführten Hinweise.
- Wiederholen Sie die Installation und wählen Sie ein anderes Verzeichnis.
- Sie benötigen auf dem Rechner Administratorenrechte, um **nut.s** installieren zu können.
- Sie finden im Internet auf unserer Homepage [www.nutritional-software.at](http://www.nutritional-software.at) Antworten zu vielen Fragen rund um nut.s im FAQ-Bereich.
- Wenden sie sich an unseren Support unter [support@dato.at](mailto:support@dato.at) mit möglichst genauer Problembeschreibung und wie wir Sie erreichen können. Halten Sie bitte Ihre Lizenznummer und Versionsnummern von **nut.s** und Ihrer Windowsversion bereit.
- Wir können über das Internet auf Ihren Rechner zugreifen, wenn Sie das wünschen. So können wir Ihnen rasch und unkompliziert helfen.

## ■ Hier tragen Sie die Seriennummern ein

Auf dem Desktop finden Sie nach der Installation ein neues Icon. Mit einem Doppelklick starten Sie das Programm. Sie können **nut.s** auch aus dem Startmenü aufrufen.

Beim ersten Start des Programms werden Sie aufgefordert, Ihre Registrierungsdaten einzugeben. Diese haben Sie von uns bekommen.

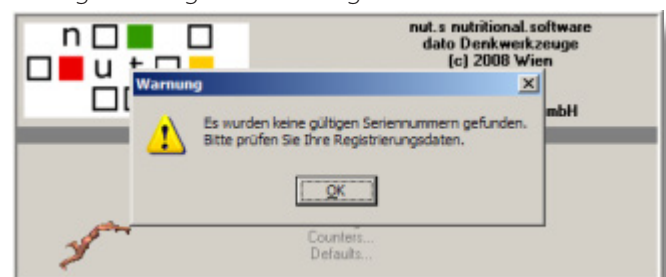

Bestätigen Sie diesen Hinweis mit **OK**.

In dem dann folgenden Formular können Sie die Daten eingeben und mit „**Hinzufügen**“ übernehmen.

Achten Sie bitte darauf, die Daten so einzugeben, wie sie auf Ihrer Lizenzinformation angeführt ist.

Tipp: Die Seriennummer enthält die Ziffern 0 bis 9 und die Buchstaben A bis F, also keinen Buchstaben O.

„**Schliessen**“ schließt dieses Fenster.

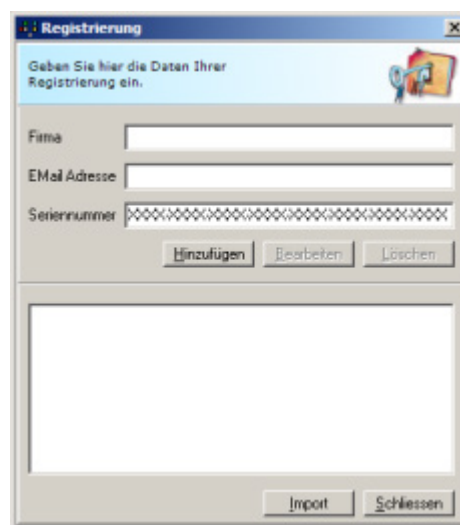

## ■ So legen Sie einen Benutzer an

Beim allerersten Programmstart können Sie einen neuen Benutzer anlegen, mit dem Sie sich in Folge anmelden können. Geben Sie den gewünschten Benutzernamen (Achtung: Dieser wird uU auf Reports ausgegeben!) und tragen Sie ein Passwort ein. Zur Sicherheit müssen Sie das Passwort noch einmal eingeben.

- Mit „**Anlegen**“ wird der neue Benutzer angelegt.
- Mit „**Abbrechen**“ wird kein neuer Benutzer angelegt.

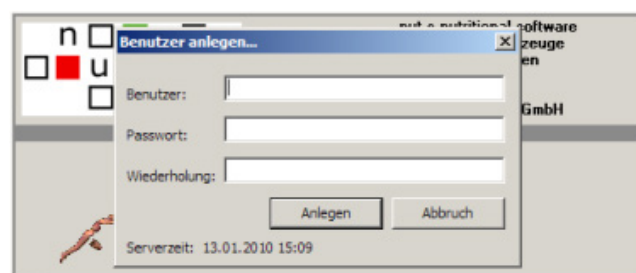

## ■ Was sind die nächsten Schritte?

Sie sind jetzt im Programm angemeldet und können mit **nut.s** arbeiten. Beachten Sie bitte die Punkte „automatische Datensicherung“ und „Prüfen auf Updates“. Überlegen Sie bitte, wie Sie Ihre Daten sichern können.

Zu den Updates empfehlen wir, 1x/Monat die Software zu aktualisieren und 1x/Quartal den Datenbestand. Dazu finden Sie in „Erste Schritte“ weitere Informationen.

## ■ Hilfe und Support

Auf unserer Homepage finden Sie im FAQ Bereich Antworten auf gängige Fragen. Sie können auch gerne an [nuts@dato.at](mailto:nuts@dato.at) eine Mail schreiben.

## ■ Lizenztypen

Der Lizenztyp **personal** erlauben es Ihnen, die Software an einem Arbeitsplatz für die Benutzung durch eine Person zu installieren. Die Installation auf einem zusätzlichen Laptop ist zulässig, wenn die Programme nicht gleichzeitig und nur von einer Person benutzt werden.

Beim Lizenztyp **server** werden die Daten zentral und die Software auf mehreren Rechnern installiert, sodass mehrere Personen gleichzeitig mit der Software arbeiten können.

### ■ Bitte beachten Sie:

- Weder **personal**-, noch **server**-Lizenz erlaubt es Ihnen die Software mehrfach zu installieren. Dafür sind Zusatzlizenzen (siehe Staffelpreise und Sammellizenzen) notwendig.
- Sie benötigen Administratorenrechte, um **nut.s** installieren zu können.
- Unter Windows 7 müssen Sie die Installationsprogramme außerdem „als Administrator ausführen“. Klicken Sie dazu die Datei mit der rechten Maustaste an und wählen Sie aus dem Kontextmenü „als Administrator ausführen“.

## ■ Installation - Kurzanleitung

- Installieren Sie den MS SQL Server
- Installieren Sie die nut.s Software

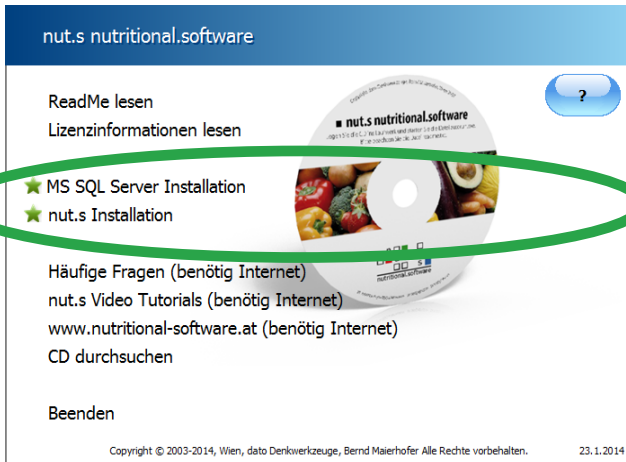

1

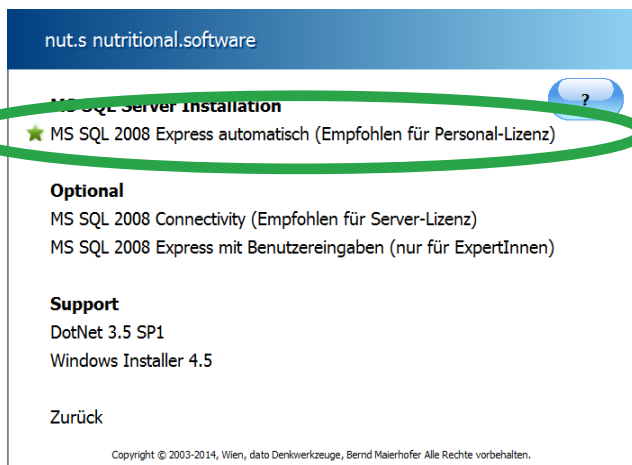

2

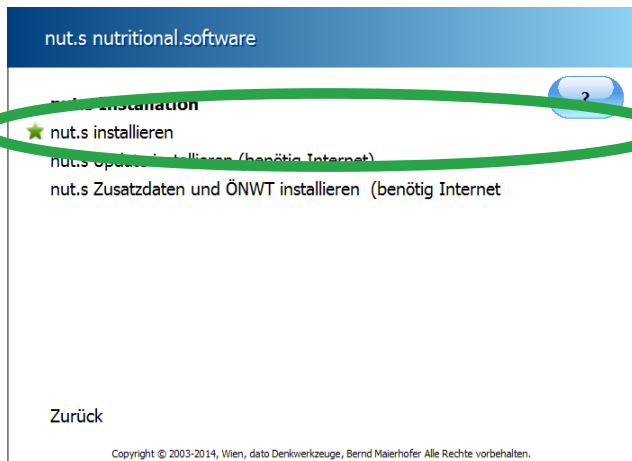

## ■ Wichtig

Denken Sie unbedingt darüber nach, wie Sie die **nut.s**-Daten sichern. Die Software kann für Sie eine Kopie der Daten anlegen, diese sollte zusätzlich auf ein externes Medium kopiert werden. Beachten Sie auch, dass es nicht genügt, die Datendateien selbst zu kopieren, Sie müssen eine Datensicherung (Backup) erstellen.

## ■ Updates, Ergänzungen, Erweiterungen

- Die Updates der Software können Sie downloaden oder von uns anfordern. Bis jeweils 6 Monate nach Kauf sind die weiteren Updates kostenfrei, für Bezieher eines Wartungsvertrags oder des All-In-Abos sind die Updates unbegrenzt kostenfrei.
- Datenergänzungen und Aktualisierungen finden Sie auf unserer Homepage [www.nutritional-software.at](http://www.nutritional-software.at).
- **Die Daten der ÖNWT** sind im Wartungsvertrag und im All-In-Abo enthalten.